

ONF

Lorraine

Agence  
de Metz

Direction Départementale  
des Territoires de la Moselle  
Service Aménagement Biodiversité Eau  
Unité Planification Aménagement  
et Urbanisme  
17 Quai Paul Wiltzer  
BP 31035  
57036 METZ CEDEX 01

Metz, le 20 novembre 2013

**N/REF.** : MG/MR

*Affaire suivie par Gérard MULLER*

*Service Forêt*

*Tél. : 03.87.39.95.41 - 06.16.30.72.82*

*gerard.muller@onf.fr*

3 boulevard Paixhans

57000 Metz

Tél. : 03 87 39 95 30

Fax : 03 87 39 95 59

Mél : ag.metz@onf.fr

**V/REF.** :

*Affaire suivie par Daniel ZELER*

**OBJET** : PLU de la Commune de KEDANGE SUR CANNER, élaboration par DCM du 20/5/2012

En réponse à votre courrier en date du 17 octobre 2013 relatif à la révision du PLU cité en objet, vous trouverez ci-joint 2 exemplaires d'un plan au 1/25000ème indiquant les limites de la forêt communale de KEDANGE SUR CANNER relevant du régime forestier, sur le territoire communal de KEDANGE SUR CANNER, ainsi qu'une liste des parcelles cadastrales concernant cette forêt.

Dans le cadre de la révision de ce PLU, pour assurer la sécurité des personnes et des biens, nous préconisons pour toutes nouvelles constructions, une marge de recul de trente mètres par rapport aux limites des forêts (prescription à indiquer dans le règlement du PLU).

A titre d'information, la consultation du site [www.onf.fr](http://www.onf.fr), permet une visualisation en ligne des limites des forêts relevant du régime forestier.

La Responsable du Service Forêt,

Gérard MULLER



*Copie transmise pour information à M. le Responsable de l'UT de la Canner*

Carte des périmètres des forêts relevant  
du  
régime forestier  
Territoire communal  
de  
Kedange-Sur-Canner

Plan établi en 2013 Echelle : 1/20 000  
Klang

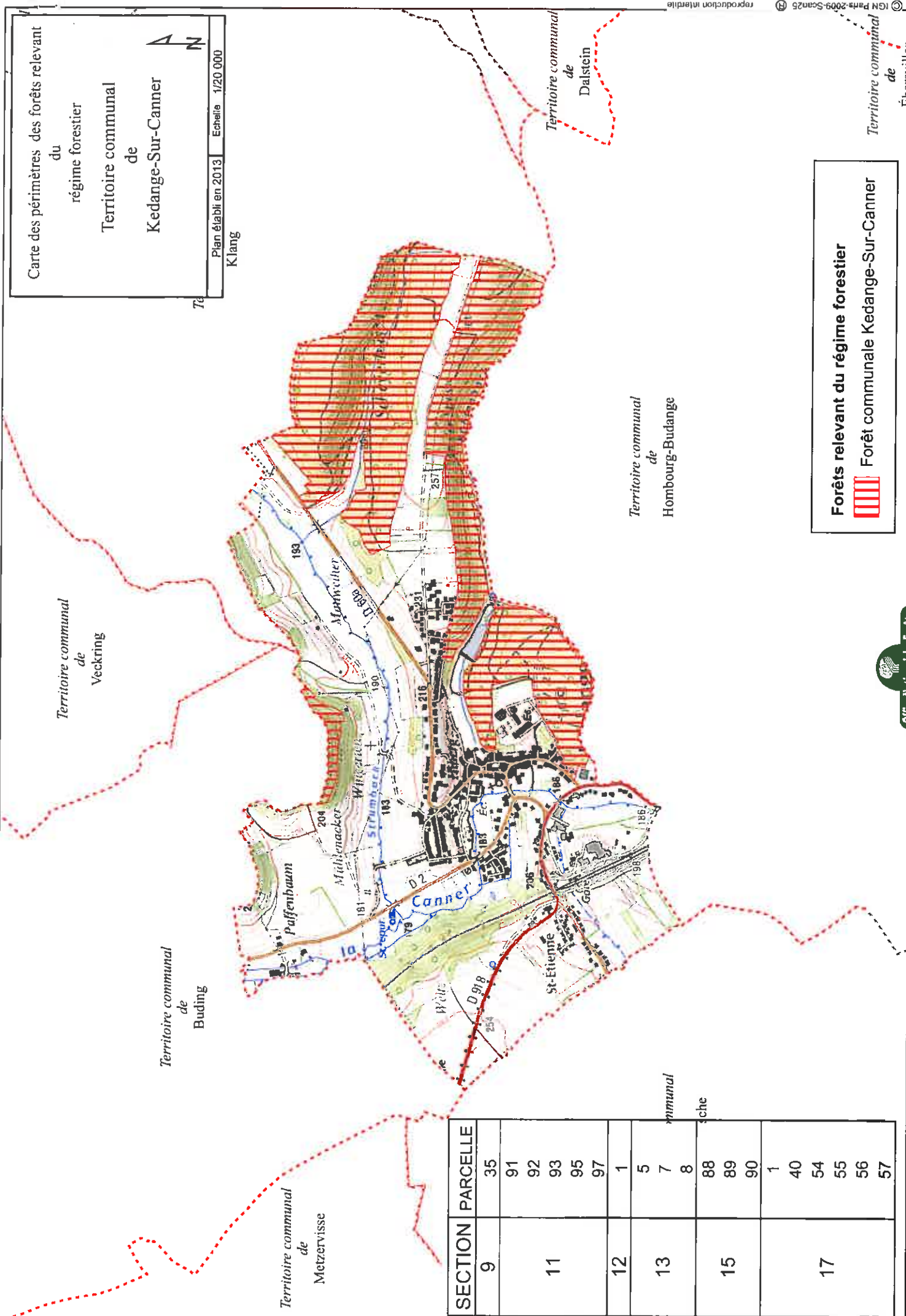

Forêts relevant du régime forestier  
 Forêt communale Kedange-Sur-Canner

SECTION	PARCELLE
9	35
11	91
	92
	93
	95
12	97
	1
	5
13	7
	8
	88
15	89
	90
	1
17	40
	54
	55
	56
	57